



Volunteer

Vol.237
2012年
3月

毎月15日発行

社会福祉協議会（社協）とは・・・

社会福祉法に基づき、地域福祉の向上を目的に区市町村・都道府県・全国に設置されている民間非営利団体です。住民や地域団体・企業等様々なジャンルの方々と手を携え、誰もが安心して暮らしてゆける『新宿型福祉コミュニティ』づくりを目指して、会費や寄付金等を財源に社会福祉に関する事業を進めています。

地区情報

広域



「企業とNPOの連携・協働を考える」 2月15日 於：区立産業会館（BIZ新宿）



2月15日（水）「新宿NPO活動交流事業 企業とNPOの連携・協働を考える」が開催されました。新宿区・社協・新宿NPOネットワーク協議会・新宿企業ボランティア連絡会の共催で、NPOと企業の協働を考えることをテーマとして、富士福祉事業団の枝見太郎氏による基調講演と、交流を行いました。

初めての取組みとなった今回はNPO約30団体と企業7社が参加、各々名刺交換をして出会いの場となりました。新しい公共づくりが進む中で、NPO・企業の果たす役割は今後ますます重要性を増してきます。新宿企業ボランティア連絡会では、今回のような機会をはじめとしてNPOネットワーク協議会との連携を深め、NPO・市民活動団体との豊かなパートナーシップを築いていきたいと考えています。

【新宿企業ボランティア連絡会】区内を中心に社会貢献活動に取り組んでいる企業間で構成し、新宿のまちづくりを推進しています。

【事務局・問合せ】地域活動支援課 03-5273-9191

落合地区



「気がつくキッズ体験学習会」 2月18日

公共のルール等を盛り込んだ遊びを通じて子どもたちの思いやりの心を育む体験学習会に小1～小4の児童とその保護者約40名が参加。カルタ取りでは大人も子どもたちの輪に引き込まれるほどの熱気でした

（NPOケアネット協会協力）。盲導犬ナサを連れた視覚障害者の丸山さんは「もし道で盲導犬を連れている人を見かけたら信号が青になったことを教えてもらえるとうれしい」と話してくれました。



四谷地区



四谷地域センターまつり 3月25日

四谷ボランティア・地域活動サポートコーナーで活動しているボランティアグループ「布遊の会」の皆さんと一緒に参加します。かわいい小物を販売しますので、ぜひ見に来てください。小物の収益は新宿社協へ寄付されます。

日時：3月25日（日）10時～
場所：四谷地域センター

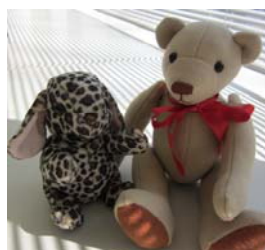

ボランティア募集情報

個人からの相談では、最初の顔合わせの際に社協職員が同行します。お気軽にお問合せください。
募集情報に関する問合せ

高齢者関係

- 1 **レクリエーションのお手伝い（上落合）**
編み物・折り紙・水彩画等
要件：月曜～土曜 13時半～14時半
施設：花実静華庵
- 2 **お花見交流会のお手伝い（新宿御苑）**
要件：3月23日（金）11時～16時
場所：新宿御苑
- 3 **パソコン指導・受付のお手伝い（神楽坂）**
要件：毎週火曜 10時半～13時半
施設：神楽坂坂上サロン
- 4 **デイサービスでのお手伝い（赤城下町）**
要件：①レクリエーション補助・10時～12時
②入浴後のドライヤーかけ・10時～12時半
施設：総合福祉ツクイ神楽坂

個人

- 5 **リハビリのお手伝い（市谷加賀町）**
病気の後遺症により寝たきりの15歳女性
要件：女性
- 6 **マラソンの補助（北新宿）**
視覚障がいのある30歳代男性の伴走
要件：第1・3日曜 時間応相談 男女問わず

児童関係

- 7 **子ども見本市運営ボランティア募集（高田馬場）**
要件：3月25日（日）9時半～13時半・11時半～15時半
区内在学・在勤・在住のいずれか 18歳以上
場所：戸山公園子どもの広場
- 8 **2才児の保育のお手伝い（南元町）**
要件：月・水・木 9時45分～12時45分
女性
施設：地域子育て支援センター二葉
- 9 **乳幼児の子育て支援（河田町）**
講座中の託児など
要件：3月29日（木）4月5日（木）10時～12時
施設：UR河田町コンフォガーデン2号棟1階

その他

- 10 **健康情報ひろばでの利用案内（信濃町）**
図書・雑誌等の利用案内や情報提供サポート
要件：月曜～金曜 8時45分～15時15分
施設：慶応義塾大学病院「健康情報ひろば」



車椅子を寄贈させていただきました

当協議会の車椅子は、高齢の方や障害のある方など必要な方のために役立ててほしいと寄贈を受けたものを、区民の皆さまに無料でお貸出しています。

この度、鹿児島県の与論島で車椅子が不足しているというご相談があり、購入後の耐用年数5年以上経過して貸出には適しませんが通常使用は可能である車椅子を、与論島のこども園・病院・高齢者施設等へ寄贈させていただきました。車椅子をご寄贈くださった皆様ありがとうございました。



成年後見制度 入門講座と出張相談会

『成年後見制度』とは、認知症・知的障害・精神障害等により判断能力が十分でない方を支援する制度です。成年後見制度に関する入門の講座と出張相談会を開催します。ぜひご参加ください。

- 日時 平成24年3月23日(金)
入門講座 18時～19時
出張相談会 18時～21時
- 会場 四谷地域センター集会室2・3(内藤町87)
- 対象 新宿区在住・在勤・在学の方
- 定員 入門講座20名／相談会5組 1組45分
- 申込み FAX・Eメール・郵送・電話のいずれかにて、氏名・年齢・住所・電話番号を明記。
※出張相談会については、上記に加え、相談概要もお聞かせ下さい。相談予約を行い、お時間を指定させていただきます。
- 参加費 無料
- 問合せ 新宿区成年後見センター(高田馬場1-17-20)
TEL 03-5273-4522
FAX 03-5273-3082
Mail skc@shinjuku-shakyo.jp

家庭訪問型子育て支援 ホームスタート・二葉説明会

ホームスタートは、未就学児(6歳以下)のいるご家庭をホームビジター(ボランティア)が訪問する「家庭訪問型子育て支援」です。

養成講座を受講したホームビジターが、週1回2時間無償で訪問し、子育ての悩みを聴いたり、一緒に育児や家事を行うことで、孤立しがちな子育てを応援します。子育て支援に、あなたの力を生かしてみませんか。

- 内容 ①基調講演「待つ支援から届ける支援へ」
講師 西郷 泰之(大正大学教授)
②事業説明並びにホームビジター養成講座の説明
- 日時 4月13日(金) 14時～16時
- 場所 四谷地域センター(内藤町87)
- 申込み 地域子育て支援センター二葉
担当 大矢
TEL 03-5363-2170
FAX 03-3359-4596
- 締切り 4月11日(水)
※託児在り(4月6日(金)までに予約)
- 定員 先着80名



スマートフォン講習会 ボランティア募集

スマートフォン講習会のアシスタントに入っただけのボランティアの方を募集しております。

- 対象 人と接するのが好きで、スマートフォンの基本的な操作が分かる方
(iPhone,iPad,iPod touch等)
- 日程 5月以降で日時・会場相談
- 時間 1コマ95分
- 会場 大井町・亀戸・高円寺・巣鴨
いずれも駅から徒歩1～3分程度
- その他 薄謝あり(図書カード等)
- 問合せ インターネットと明日の福祉を考える市民の会
TEL 03-5940-2220

NPO協働フォーラム

地域・NPOとの協働による「新宿力」で創生する新たなまちづくりを考えます。

- 日時 3月24日(土)
【午前の部】10時～12時20分
◆23年度協働事業提案制度実施事業の報告
- 【午後の部】13時半～16時15分
◆公開シンポジウム「まちの『サロン』から考える地域づくり～日常のつながりがつくりあう支えあう地域社会」
◆基調講演 「市民が切り拓く、地域の居場所が生み出す可能性」(坂倉杏介・慶応義塾大学グローバルセキュリティ研究所専任講師)
◆事例報告 区内サロン 3事例程度
- 申込み 当日直接、牛込筆筥地域センター(筆筥町15)へ。
- 定員 先着100名
- 参加費 無料
- 問合せ 区・地域調整課管理係
TEL 03-5273-3872

流産・死産を体験された方のための グリーンワークとしての音楽療法体験セミナー

このセミナーでは、天国にいる赤ちゃんとつながり、共に暮らすための、音楽療法についてご紹介します。これまでに音楽療法セッションをうけた方々をゲストスピーカーとしてお招きし、体験談をお話していただきます。また、グループセッションも体験できます。

- 日時 3月25日(日) 10時～11時半
- 場所 新宿区内
- 講師 NPO法人そしおん 稲葉千賀
- 参加費 無料
- 問合せ NPO法人そしおん
FAX 03-6457-3070
MAIL npo.socion@gmail.com
※お電話でのお申込はできません

介護支援ボランティア・ポイント事業 講習会

ボランティア活動を通じて地域でいきいきと暮らせるように応援し、高齢者に対する地域での支えあい活動を推進しています。活動に応じて貯めた「ポイント」は、年間合計50ポイント(=5,000円)を上限に換金または寄付ができます。

◆対象になる活動

- ①区内介護保険施設でのボランティア活動
(配膳、話し相手、一芸披露など。身体介護は対象外)
- ②ちょっとした困りごと援助サービス活動
(電球交換等30分以内の日常生活支援)
- ③地域見守り協力員活動(高齢者宅への訪問・見守り)
- ④ぬくもりだより訪問配布活動
(75歳以上で一人暮らしの方への情報紙配布と安否確認)

- 日時 4月18日(水) 14時~15時半
- 定員 35名(先着順)
- 参加費 無料
- 場所 新宿区社会福祉協議会 地下会議室
(高田馬場1-17-20)
- 問合せ 地域活動支援課 03-5273-9191

遺言添削会(遺言基礎セミナー付)

既に遺言を作成しているが問題ないか心配な方、ご相談ください。行政書士が個別指導を致します。作成したい方も歓迎。

- 日時 4月21日(土) ①13時~ ②15時半~
毎月 第3土曜日開催
- 会場 新宿コスミックセンター小会議室
- 人数 先着10名 ※要予約
- 資料代 1,000円
- 問合せ みんなの法務相談 けやきの会 担当 田中
TEL 03-5925-8896

新宿
ボランティア
市民活動
センター

TEL. 5273-9191 FAX. 5273-3082

MAIL shi nj uku-vc@shi nj uku-shakyo. j p

URL http://www. shi nj uku-shakyo. j p

〒169-0075新宿区高田馬場1-17-20

開所日時:月~土曜日(祭日は除く) 8:30~17:15

※毎週火曜日 ボランティア・市民活動相談 19:00まで

ボランティア
活動情報を
携帯電話へ
随時配信中



東京女子医大ファミリーサポート 研修会

『子どもとの関わりの中でできること~CAREプログラムのご紹介』

子育てに興味のある方ならどなたでも参加できます。

- 日時 3月28日(水) 10時~12時
- 場所 東京女子医大南別館大会議室
- 講師 加藤郁子(小児科医)
- 参加費 無料
- 問合せ 女子医大ファミリーサポート室
TEL 03-5369-9075

平成23年度 ボランティア・市民活動 継続確認アンケートのお礼

先月号のしずくに同封させていただきました、平成23年度ボランティア・市民活動継続確認アンケートにご協力いただいた皆さま、ありがとうございました。

皆様から頂いたご意見をもとに、よりよいコーディネートを行なってまいりたいと存じます。今後ともどうぞよろしくお願いいたします。

平成23年度 共同募金 ご協力ありがとうございました

赤い羽根共同募金運動ならびに歳末・地域たすけあい運動の実施につきましては、皆様のご協力により、今年度も多大なご厚志が集まりました。厚く御礼申し上げます。

- 赤い羽根共同募金
¥ 5, 185, 632
- 歳末・地域たすけあい運動
¥ 13, 024, 017
(前年度利息373円含む)



四谷ボランティア・地域活動サポートコーナー
TEL. FAX: 3359-9363

四谷
若松町

牛込ボランティア・地域活動サポートコーナー
TEL. FAX: 3260-9001

筆筈町
榎町

大久保ボランティア・地域活動サポートコーナー
TEL. FAX: 3209-8851

戸塚
大久保

落合ボランティア・地域活動サポートコーナー
TEL. FAX: 5996-9363

落合第一
落合第二

淀橋ボランティア・地域活動サポートコーナー
TEL. FAX: 3363-3723

柏木
角筈

ファミリーサポートセンター TEL. 5273-3545